EL GRILLO

Josquin des Prés

A l'aube de la Renaissance, Josquin des Prés est considéré par ses contemporains comme le plus grand maître de son temps. La diffusion de sa musique s'étend à la plupart des pays d'Europe, notamment grâce au développement de l'imprimerie musicale. Il est l'auteur d'un grand nombre d'œuvres sacrées et profanes (messes, motets, chansons et frottoles).
"El grillo" est une frottole. La frottole est une chanson populaire italienne à 3 ou 4 voix, d'une écriture assez simple, composée sur un texte léger, souvent humoristique.

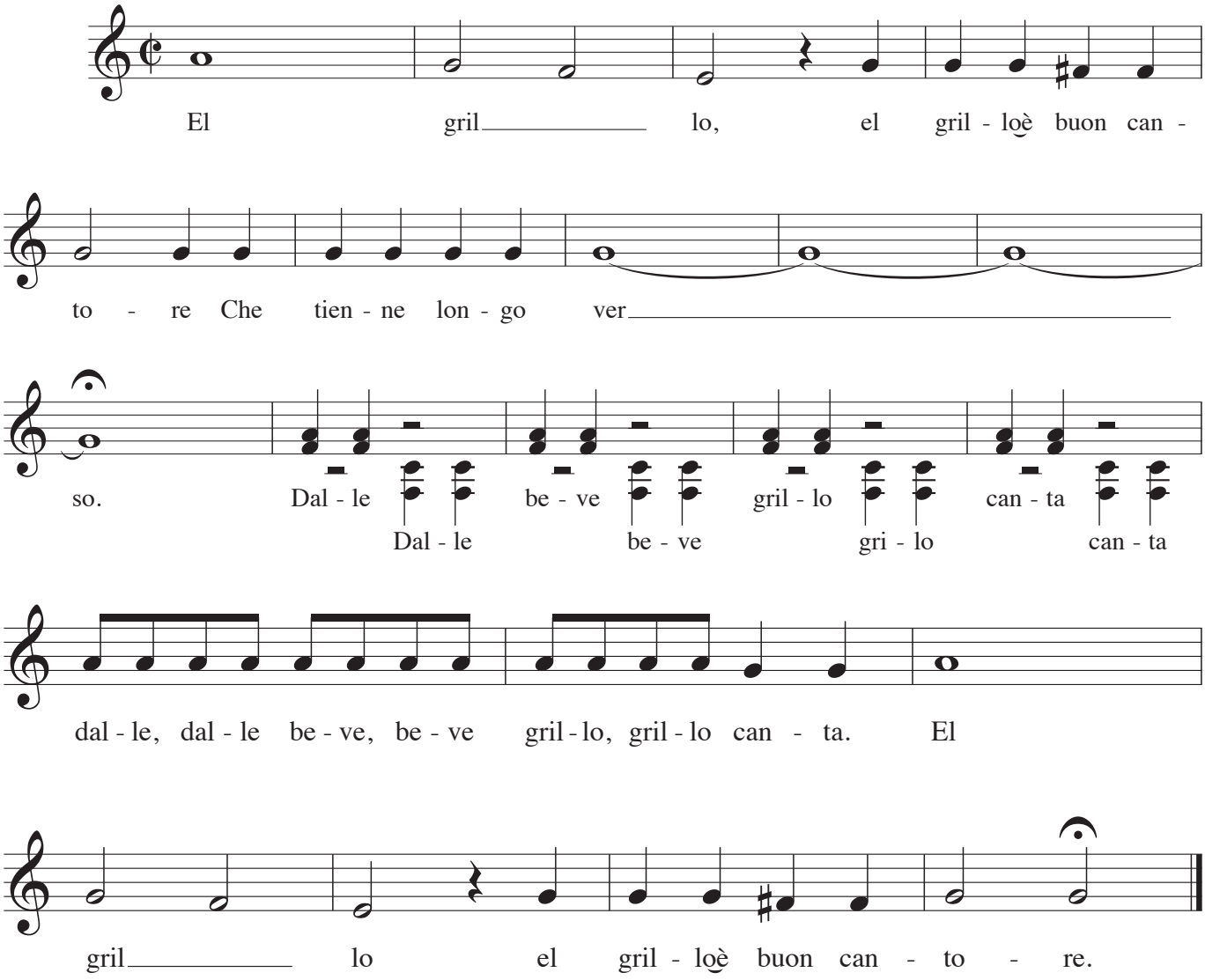

Réf : Libro III delle Frottole 1505 "El grillo" (Josquin des Prés), partie de soprano mes. 1 à 21, les 4 voix pour les mes. 11 à 14.

www.loiseaudor.fr © 2011 Editions de l'Oiseau d'Or M041C2